

Mocht u een ander type TomTom hebben dan mijn XL Live IQ, dan kan de beschrijving iets afwijken.

Hoofdstuk 2 Een route downloaden en kopiëren naar uw TomTom

01. Ga naar een website waar u routes voor uw TomTom kunt downloaden. Dat kan bijvoorbeeld mijn site www.bikersplace.nl zijn



(www.bikersplace.nl op 11 december 2011)

02. In dit voorbeeld ga ik vanaf mijn eigen site een route downloaden. Ik klik op 'routes' en kies Drenthe. Vervolgens klik ik op 'Boortorentocht (13-11-2011)' en kies 'Bestand opslaan' (zie schermafdruk hier onder)

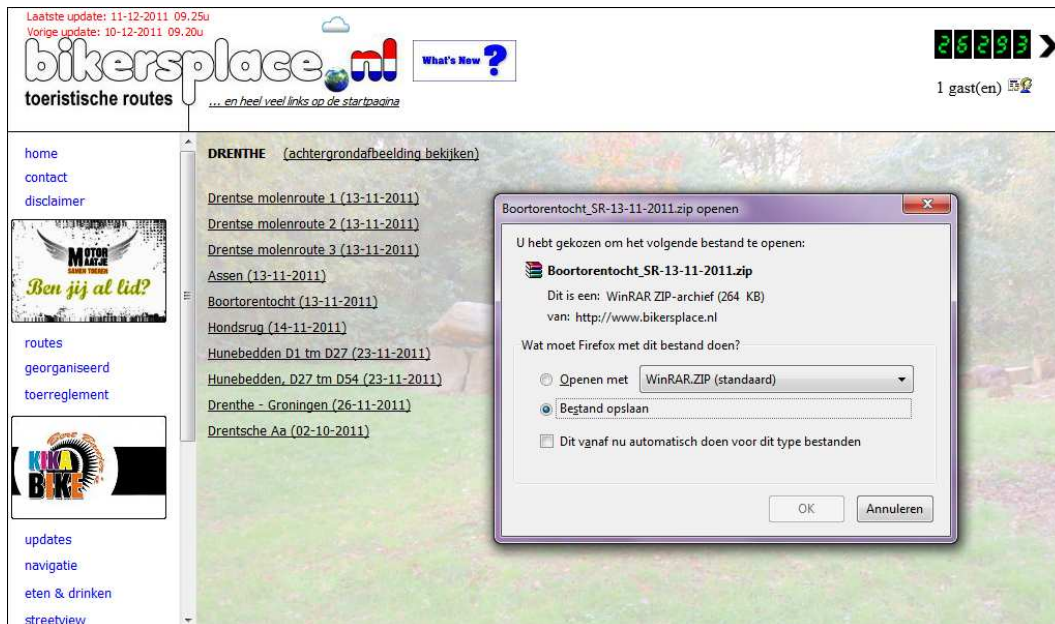

03. Sla het bestand (de complete route dus) dus op en pak het zip-bestand uit.

Opslaan:

Bestandsnaam:	Boortorentocht_SR-13-11-2011.zip
Opslaan als:	WinRAR ZIP-archief

Ik moet aannemen dat u weet hoe u een bestand moet downloaden en waar u dat bestand op wilt slaan, bijvoorbeeld in de map 'Download'. Ook moet ik aannemen dat u weet hoe u dat bestand moet uitpakken, want in het zip-bestand zit namelijk het itn-bestand dat u gaat gebruiken in uw TomTom. In dit geval ziet u na het uitpakken van het zip-bestand deze bestanden:

Naam	Grootte	Ingepakt	Type	Gewijzigd	CRC32
..			Folder		
Boortorentocht-SR-46km.pdf	285.905	263.593	Adobe Acrobat Do...	13-11-2011 15:27	9B43EF04
Boortorentocht-SR-46km.gpx	3.371	934	GPS Exchange best...	13-11-2011 15:23	12594051
Boortorentocht-SR-46km.kml	28.214	2.770	kml-bestand	13-11-2011 15:23	53600ECD
Boortorentocht-SR-46km.txt	1.429	650	Text Document	13-11-2011 15:27	AD957E95
route_info.txt	2.889	1.397	Text Document	13-11-2011 15:29	4C66A87D
Boortorentocht-SR-46km.itn	1.429	650	TomTom routebes...	13-11-2011 14:25	AD957E95

Het itn-bestand is de 'Boortorentocht' voor uw TomTom.

Het pdf-bestand is de gedetailleerde routebeschrijving als tekst.

Het gpx-bestand is de route die, mogelijk met een wat kleine aanpassingen, geschikt is voor Garmin.

Het kml-bestand laat de route zien in Google Earth.

Het txt-bestand laat de coördinaten zien van de routepunten/waypoints.

Het 'route_info.txt' bestand toont wat meer informatie over de route en hier in staat ook altijd of u als TomTom gebruiker moet kiezen om de route als Snelste Route of als Kortste Route te activeren.

**Ik ga er van uit dat het programma TYRE op uw PC staat.
Zo niet, dan eerst TYRE downloaden en installeren.
Download-link: <http://www.tyre.tk/>**

Onze routes zijn gemaakt met TYRE en wilt u ze optimaal kunnen gebruiken, dan moet u TYRE als volgt instellen voor u één van onze routes met TYRE opent:

Na het open van TYRE verschijnt dit scherm:



Klik op Extra en dan verschijnt dit scherm:

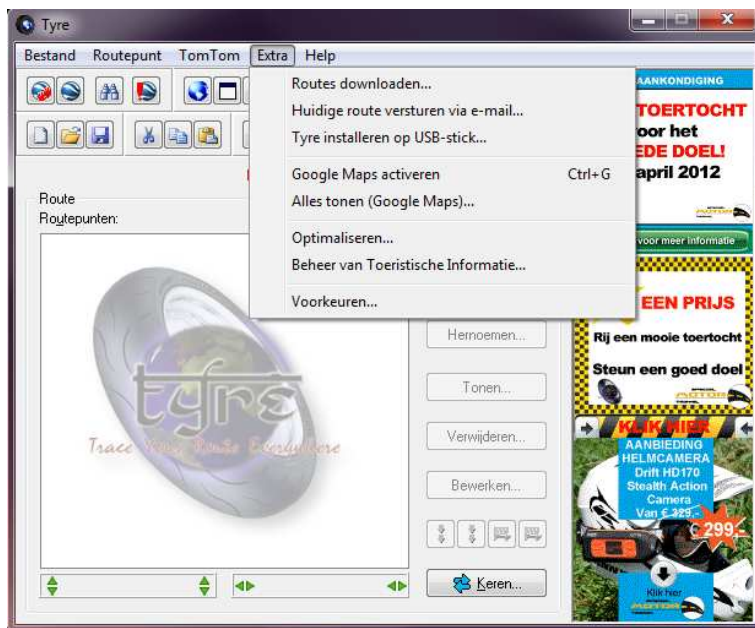

Klik op 'Voorkeuren' en het tabblad 'Algemeen' verschijnt:

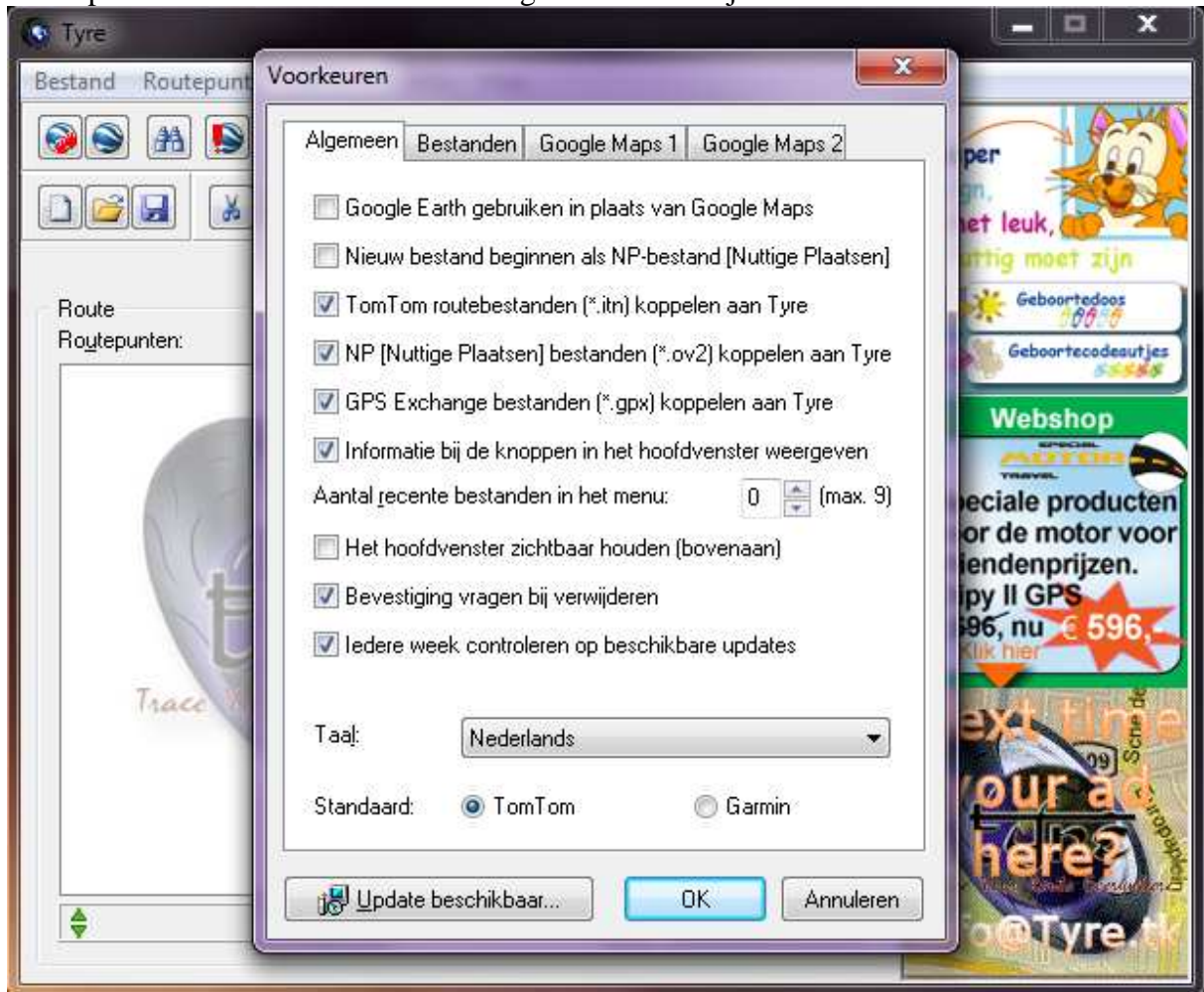

Neem de instellingen over zoals hierboven en klik dan op het tabblad 'Bestanden'

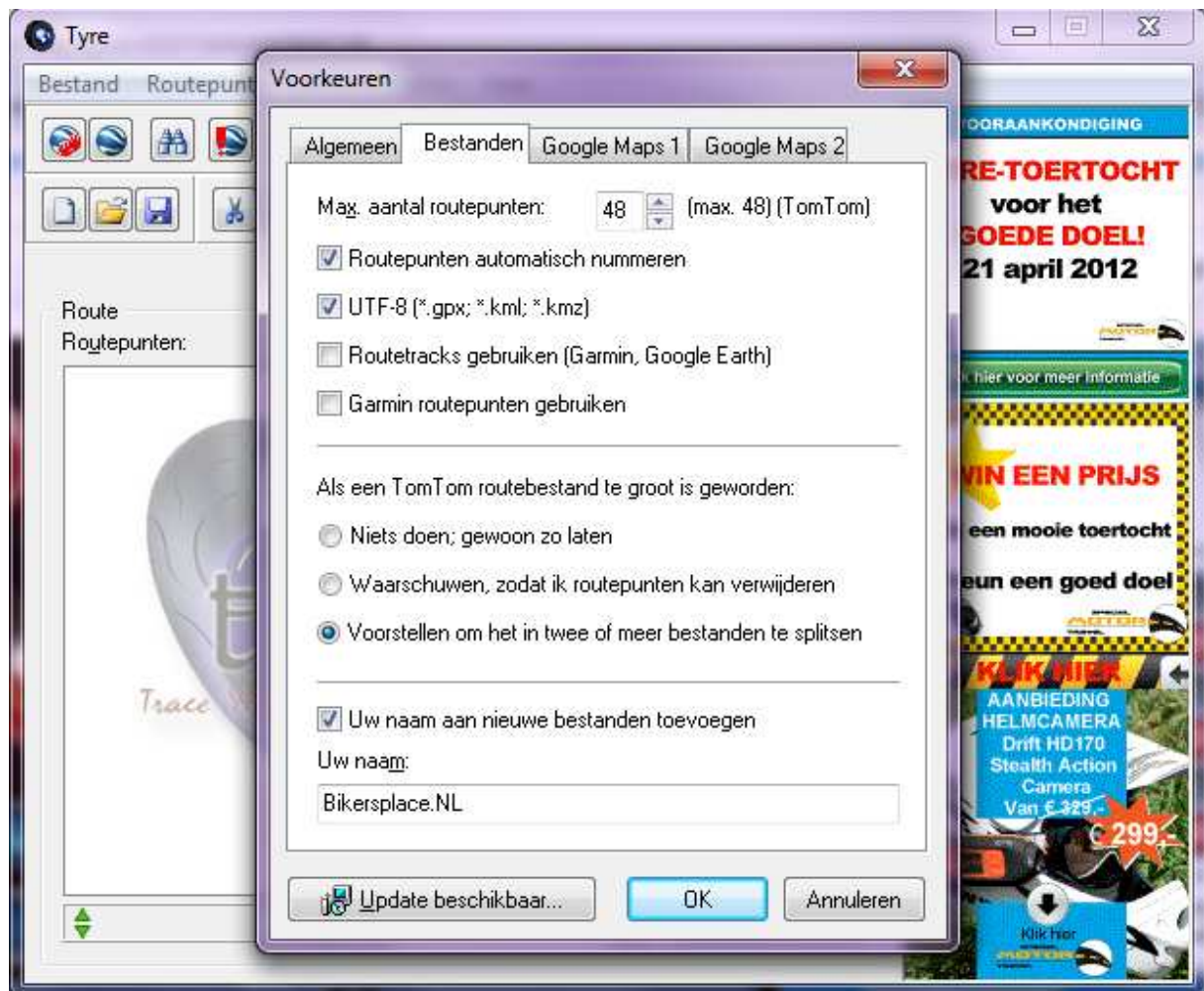

Neem de instellingen over zoals hierboven en klik dan op het tabblad 'Google Maps 1'

Uiteraard moet u eventueel wel uw eigen naam aan uw eigen, nieuwe, bestanden toevoegen. Die naam kunt u gewoon intypen in het tekstvak waarin dit voorbeeld 'Bikersplace.NL' staat.

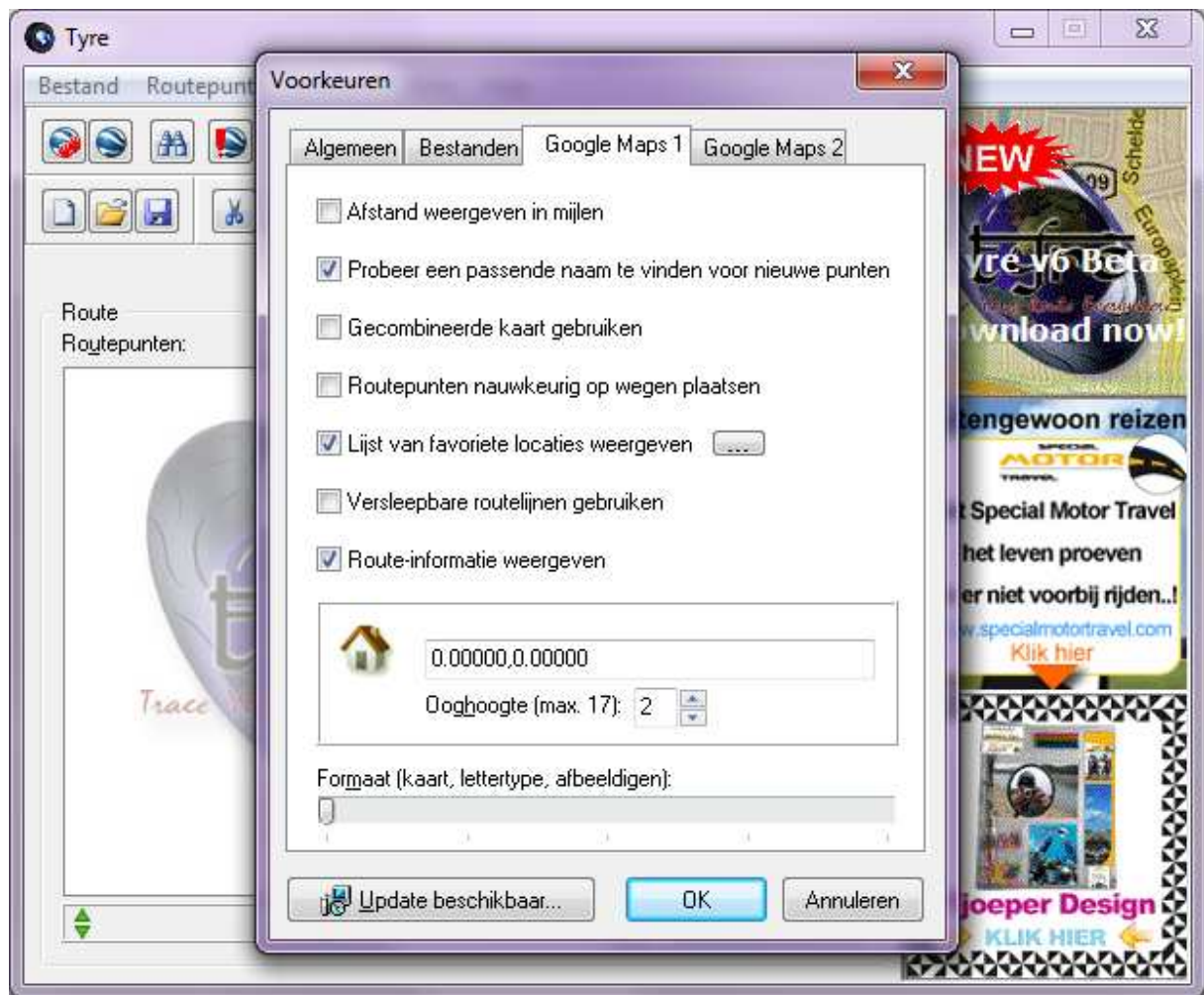

Neem de instellingen over zoals hierboven en klik dan op het tabblad 'Google Maps 2'

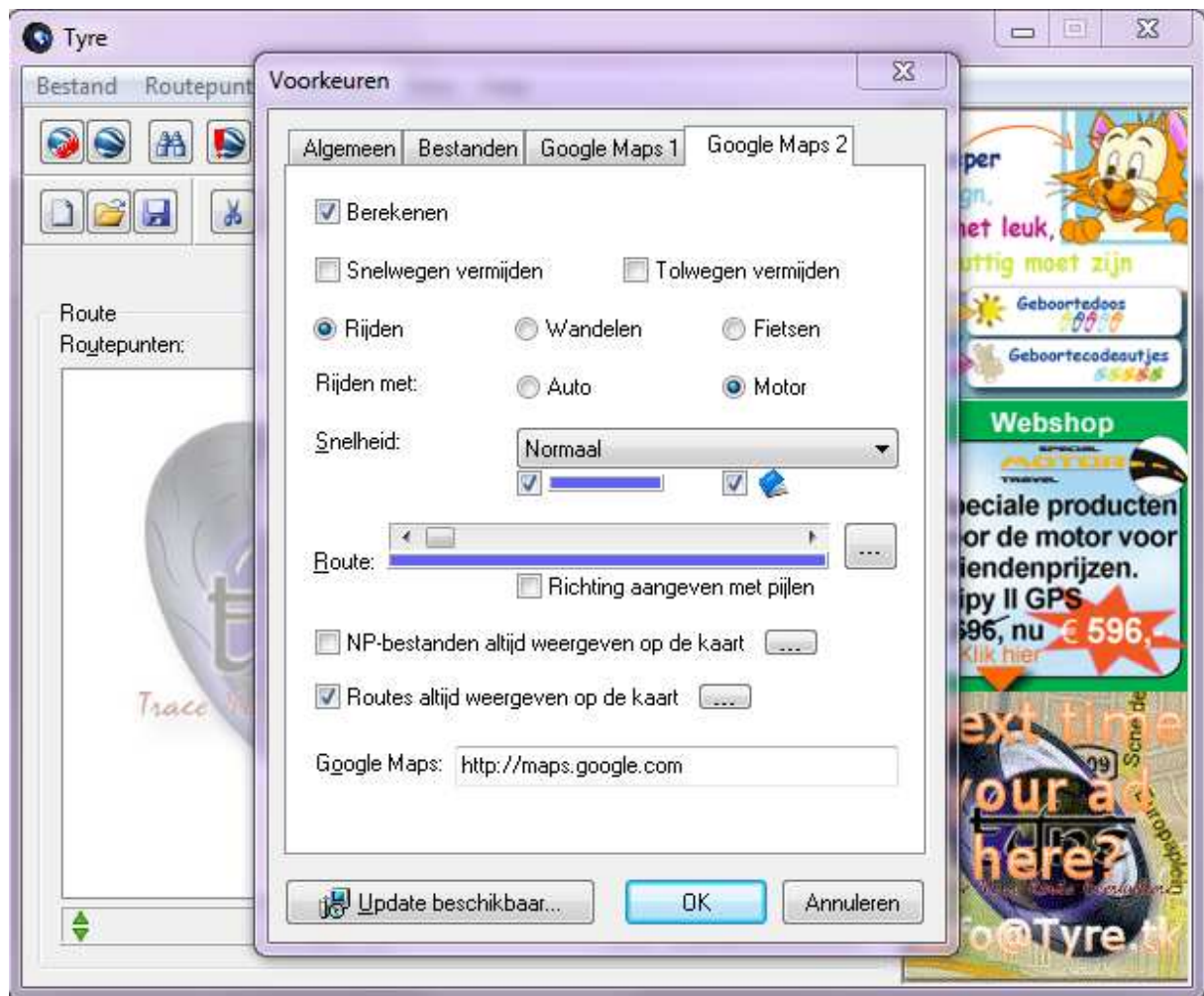

Neem de instellingen over zoals hierboven en klik dan op OK.

Voor gebruik met routes van Bikersplace.nl staan de instellingen voor TYRE nu goed.

**Mijn advies: alle overige opties van TYRE niet gebruiken.
Ik gebruik ze zelf ook niet.**

U gaat nu naar het itn-bestand 'Boortorentocht' en klikt er op.
Het bestand (dus de route) opent in TYRE, zie voorbeeld hier onder:

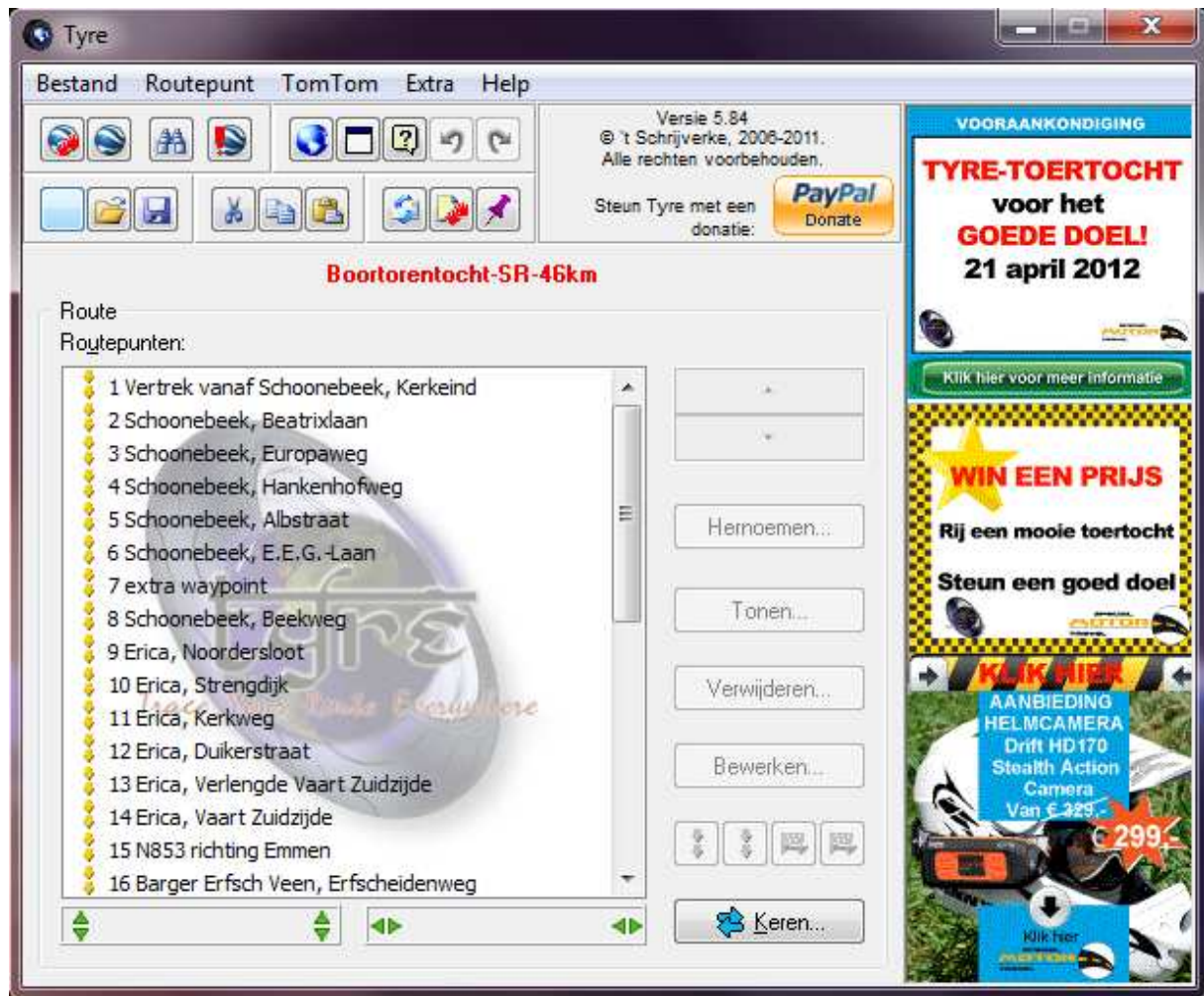

U ziet de naam van de route (Boortorentocht), hoe hij gepland is en dus geactiveerd moet worden (in dit geval SR=snelste route) en hoe lang de route ongeveer is. Meestal staat SR/KR en de afstand in de routenaam, zo niet, dan kunt u bij ons deze informatie terugvinden in het bestand 'route-info.txt' dat in het zip-bestand aanwezig is. Als ik / Bikersplace.NL een route als Snelste heb gepland en u kiest ervoor om hem als Kortste te activeren, dan gaat het niet goed! Volgens mij vermelden heel weinig andere aanbieders van routes dit, terwijl het heel belangrijk is!

Als u dit nog niet hebt gedaan, dan sluit u nu uw TomTom op uw PC aan en u zet uw TomTom aan.

Bevestig de vraag van uw TomTom of u verbinding wilt maken met uw computer door op JA te klikken.

Waarschijnlijk zal het programma TomTom Home automatisch opstarten, zo niet, dan maakt dat in dit geval niet uit omdat we 'TomTom Home' nu toch niet gaan gebruiken.

Voorbeeld van (een versie van) TomTom Home:

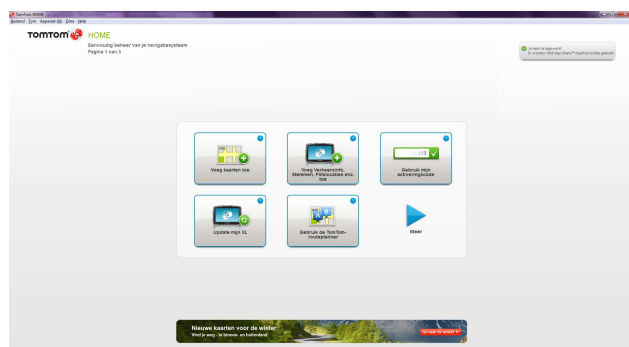

Als TomTom Home automatisch is opgestart laat u dit programma nog gewoon even open staan.

Pas nadat de route naar uw TomTom is gekopieerd sluit u TomTom Home als volgt af: Klik linksboven op Apparaat en vervolgens op 'Koppel navigatiesysteem los'.

Wacht even op de melding dat u uw navigatiesysteem veilig kunt loskoppelen, waarna u TomTom Home kunt afsluiten en uw TomTom los kan koppelen van uw computer.

In TYRE klikt u nu op het tabblad TomTom:

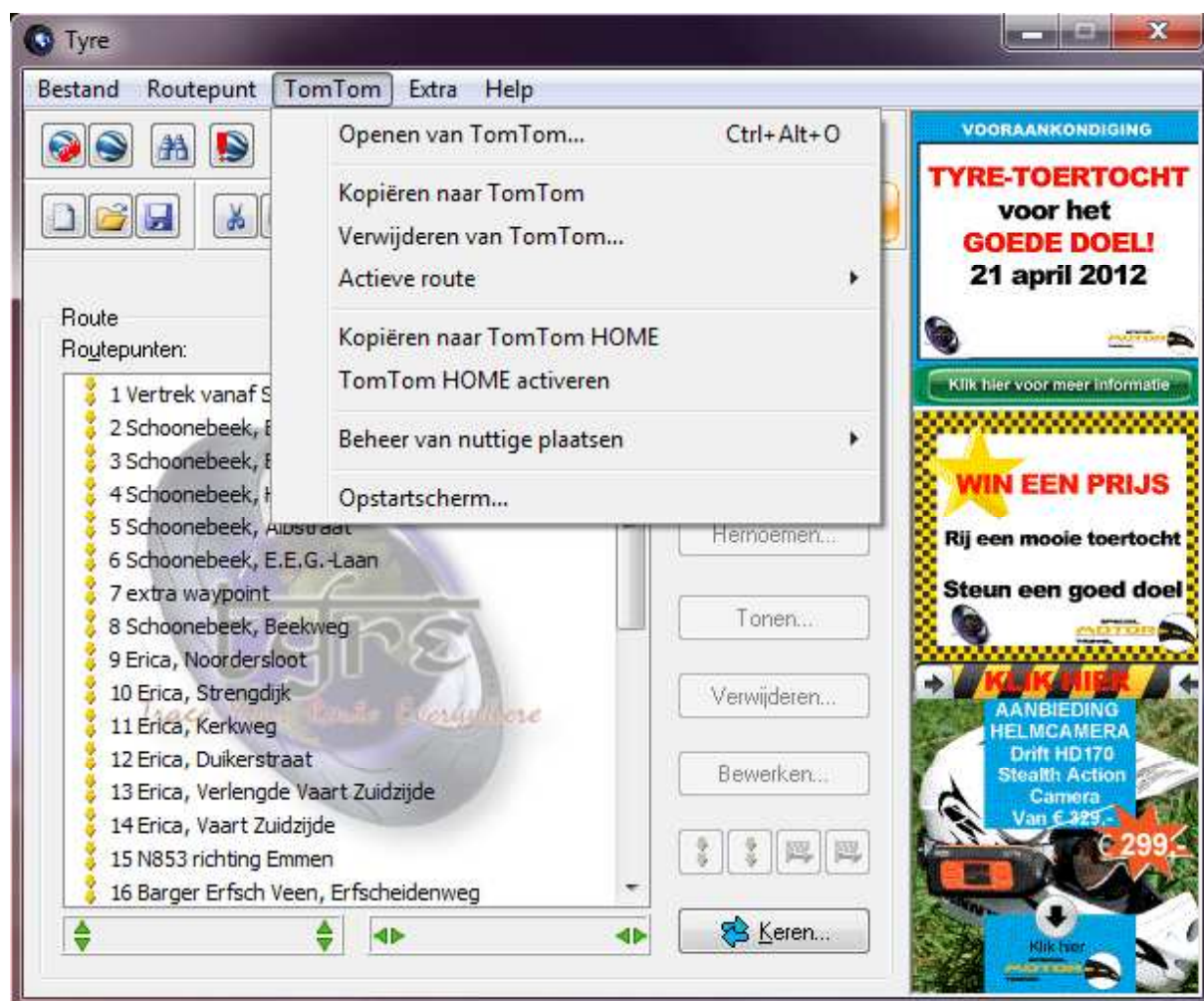

Kies dan voor 'Kopiëren naar TomTom', wacht op de melding dat het bestand is gekopieerd naar uw TomTom en klik op OK:

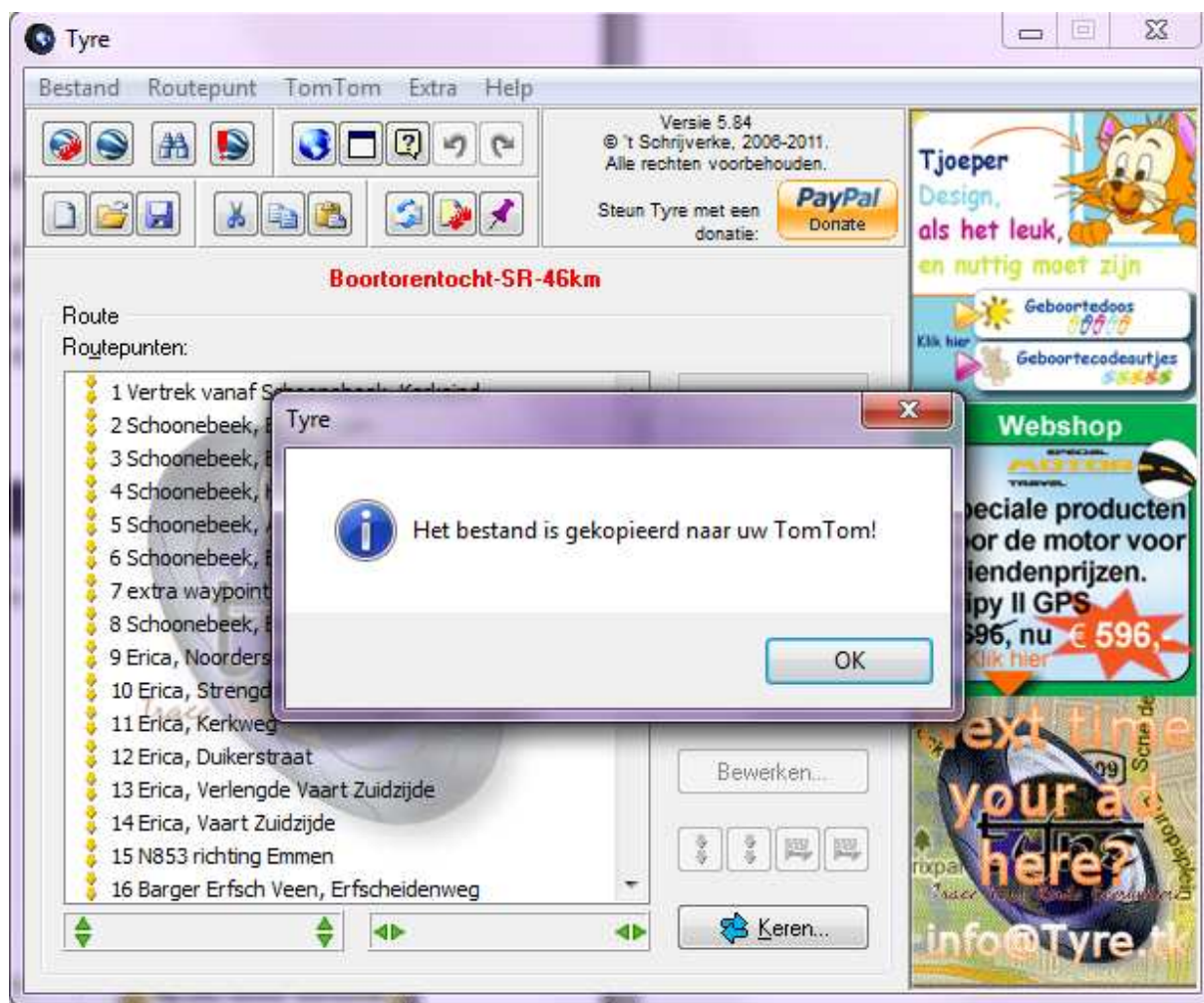

Sluit TYRE.

Sluit TomTom Home.

De route staat nu in uw TomTom en kan dus gebruikt worden.